

1.ADIM

Öğrenci bilgi sistemine giriş yapılır. Giriş ekranı aşağıdadır.

Ders ve Dönem İşlemleri --> **Bütünleme Kayıt** sekmesi tıklanır. Tıklandıktan sonra bir sonraki sayfadaki ekran gelecektir.

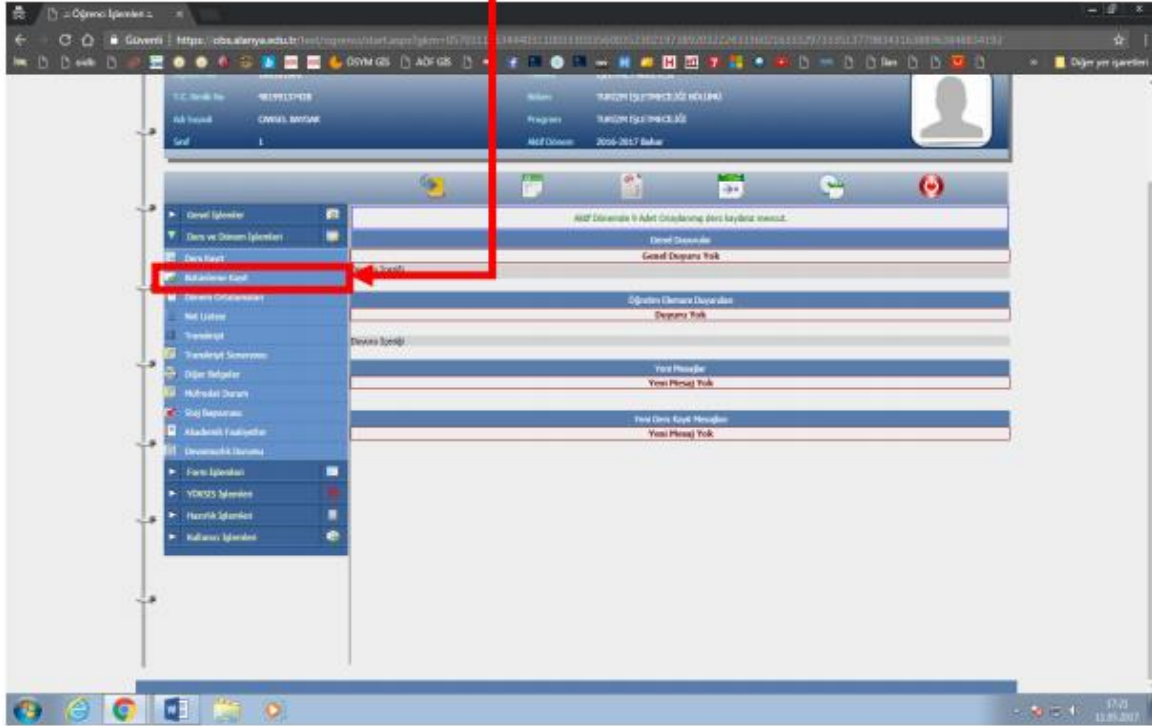

BÜTÜNLEME KAYIT İŞLEMLERİ

2.ADIM

Aşağıdaki ekranda, bütünleme sınavına girecek olan dersin sol tarafında bulunan **artı** işaretine basılır bütünleme sınavı kaydı gerçekleştirilir. Bütünleme sınavı tercihinden vazgeçmek isteyen öğrenci **eksi** işaretine basar. Bütünleme kaydınız bitmiştir.

